

FEMMES MODERNES



PLUS
DE 100
PARFUMS

TROUVEZ
LE VÔTRE



NO LIMITS

CATALOGUE PARFUMS FÉMININ

01



Éditorial

Découvrez l'Élégance Éternelle

Explorez notre catalogue et laissez-vous séduire par la magie de Cataleya et Romane Univers Parfums. Chaque bouteille est un trésor, chaque goutte est une invitation à un voyage sensoriel incomparable.

Plongez dans un monde où le parfum est plus qu'un simple accessoire, mais une véritable signature olfactive. Découvrez votre essence parfaite parmi nos créations et embrassez l'élégance intemporelle de Cataleya et Romane Univers Parfums. Parce que chaque femme mérite un parfum qui reflète sa personnalité et sa beauté unique.

03



CHERRY

Cherry est une fragrance envoûtante de la collection de chez Cataleya & Romane Univers Parfums. Cette fragrance s'ouvre sur des notes fraîches et acidulées de cerise et de bergamote, évoquant la douceur des jardins japonais en fleurs. En son cœur, des accords floraux de rose et de jasmin apportent une touche de délicatesse et de féminité, tandis que la base de bois de cèdre et de musc offre une profondeur sensuelle.

CANDY CANE

Candy Cane est une fragrance sucrée et gourmande de la collection de chez Cataleya & Romane Univers Parfums. Cette fragrance s'ouvre sur des notes sucrées et acidulées de framboise et de bergamote, évoquant la fraîcheur d'une barbe à papa. En son cœur, des accords de barbe à papa et de vanille apportent une touche réconfortante et chaleureuse, tandis que la base de musc et de bois de santal offre une profondeur sensuelle.



REMIX

Remix est une fragrance envoûtante de la collection de chez Cataleya & Romane Univers Parfums, qui évoque la modernité et l'énergie de la musique pop. Cette fragrance s'ouvre sur des notes fruitées et pétillantes de baies rouges et de mandarine, créant une sensation de fraîcheur et de dynamisme. En son cœur, des accords floraux de jasmin et de pivoine apportent une touche féminine et raffinée, tandis que la base de vanille et de musc offre une profondeur sensuelle à la composition.



DOUCEUR SUCRÉE

Douceur Sucrée est une fragrance délicieuse de la collection de chez Cataleya & Romane Univers Parfums, qui évoque la douceur et la gourmandise des bonbons sucrés. Cette fragrance s'ouvre sur des notes fruitées et acidulées de fraise et de citron, créant une sensation de fraîcheur et de légèreté. En son cœur, des accords de fleur d'oranger et de muguet apportent une touche florale et délicate, tandis que la base de vanille et de caramel offre une douceur réconfortante à la composition.



REINE ORIENTALE

Reine Orientale est une fragrance envoûtante de la collection de chez Cataleya & Romane Univers Parfums, qui évoque la royauté et le mystère de l'Orient. Cette fragrance s'ouvre sur des notes riches et épicées d'oud et de safran, créant une sensation de luxe et de sophistication. En son cœur, des accords de rose et de jasmin apportent une touche florale et opulente, tandis que la base de bois de santal et de patchouli offre une profondeur sensuelle à la composition.



BEAU JOUR

Beau Jour est une fragrance lumineuse de la collection de chez Cataleya & Romane Univers Parfums, qui évoque la fraîcheur et la joie d'une journée ensoleillée. Cette fragrance s'ouvre sur des notes fruitées et florales de pomme et de fleurs blanches, créant une sensation de légèreté et de bonheur. En son cœur, des accords de pivoine et de pêche apportent une touche florale et délicate, tandis que la base de musc blanc offre une douceur enveloppante à la composition.



www.cr-parfums.com

02



Découvrez l'Élégance Éternelle: Le Catalogue de Parfums pour Femmes

La Profondeur Sensuelle

Au cœur de chaque parfum, des essences rares et précieuses, comme le jasmin et la pivoine, se mêlent à des touches épicées et herbacées, apportant une dimension riche et complexe. Enfin, les notes de fond, souvent composées de bois de santal, de vétiver et de patchouli, apportent une profondeur sensuelle et durable, enveloppant la peau d'une aura mystérieuse et séduisante.

03



VANILLE SAUVAGE

Vanille Sauvage est une fragrance gourmande de la collection de chez Cataleya & Romane Univers Parfums, qui évoque la douceur et la chaleur d'une soirée d'été. Cette fragrance s'ouvre sur des notes fruitées et sucrées de framboise noire et de vanille, créant une sensation de réconfort et de gourmandise. En son cœur, des accords de fleur d'oranger et de jasmin apportent une touche florale et délicate, tandis que la base de bois de cèdre offre une profondeur boisée et sensuelle.

LÈVRES NOIRES

Lèvres Noires est une fragrance envoûtante de la collection de chez Cataleya & Romane Univers Parfums, qui évoque le mystère et la sensualité d'une nuit passionnée. Cette fragrance s'ouvre sur des notes sucrées et fruitées de baies noires et de vanille, créant une sensation de gourmandise et de chaleur. En son cœur, des accords de violette et de patchouli apportent une touche florale et boisée, tandis que la base de musc blanc offre une profondeur sensuelle et envoûtante à la composition.



PÊCHE ROYALE

Pêche Royale est une fragrance délicieusement fruitée de la collection de chez Cataleya & Romane Univers Parfums, qui évoque la fraîcheur et la douceur d'une pêche mûre et juteuse. Cette fragrance s'ouvre sur des notes pétillantes de pêche et de prosecco, créant une sensation de légèreté et de joie. En son cœur, des accords de fleurs blanches apportent une touche de féminité et de délicatesse, tandis que la base de musc blanc offre une profondeur sensuelle à la composition. Pêche Royale est le parfum idéal pour une journée joyeuse.



ORÉE DU BOIS

L'Orée du Bois est une fragrance envoûtante de la collection de chez Cataleya & Romane Univers Parfums, qui évoque la magie et la chaleur d'une promenade en forêt. Cette fragrance s'ouvre sur des notes boisées et épicées de cèdre et de muscade, créant une atmosphère chaleureuse et réconfortante. En son cœur, des accords de vétiver et de patchouli apportent une touche de fraîcheur et de vitalité, tandis que la base de vanille et de fève de tonka offre une profondeur sensuelle à la composition.



SUCRE CHAUD

Sucre Chaud est une fragrance envoûtante de la collection de chez Cataleya & Romane Univers Parfums, qui évoque la douceur et la chaleur réconfortante d'une soirée d'hiver. Cette fragrance s'ouvre sur des notes sucrées et gourmandes de vanille et de caramel, créant une ambiance chaleureuse et réconfortante. En son cœur, des accords de noix de coco et de musc apportent une touche exotique et sensuelle, tandis que la base de bois de santal et de benjoin offre une profondeur.



CÂLIN

Câlin est une fragrance envoûtante de la collection de chez Cataleya & Romane Univers Parfums, qui évoque la passion et la sensualité. Cette fragrance s'ouvre sur des notes sucrées et épicées de nectar de pêche et de cannelle, créant une ambiance chaleureuse et envoûtante. En son cœur, des accords de jasmin et de vanille apportent une touche florale et sensuelle, tandis que la base de bois de santal et d'ambre offre une profondeur et une intensité envoûtante à la composition.



www.cr-parfums.com



Autore copia: n'est autorisée sans un accord explicite de la SAS LPBE - Fond d'images: MILY PRODUST - Fr pink

04



TOCADE



BORD DE RIVE



POUR L'AMOUR



MA GRANDE



CHOUCHOU

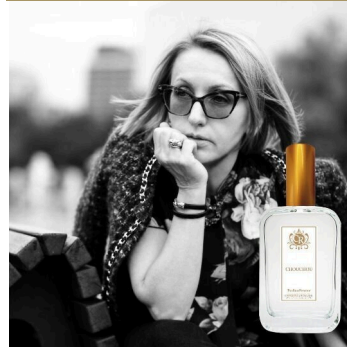

IMMORTELLE



JOIE D'IVRESSE



TOCADE NOIRE



ÉCOLIERE



L'Éclat de la Féminité

Nos parfums s'ouvrent souvent sur des notes fraîches et fruitées, telles que la mandarine juteuse et la pomme verte croquante, créant une première impression vive et enjouée. Ces premières notes captivent et éveillent les sens, préparant le terrain pour les accords de cœur qui dévoilent des bouquets floraux exquis de lavande, de géranium et de rose, symboles de féminité et de grâce.



**Essence de la Grâce
et de la Sophistication**
Un parfum n'est pas seulement une
fragrance, c'est une expression de
la personnalité. Pour la femme
élégante et sophistiquée, il est
essentiel de choisir un parfum qui
reflète sa grâce naturelle et son
raffinement.

www.cr-parfums.com

Image créée et stylisée sans accord explicite de la SAS LPBE - Fond d'images - Milky PROUDST

04



BARAKA



NUMBER



ROMANE



JEUNE POUSSE



TOXIQUE ILLUS.



ACCORD



ELEONORE

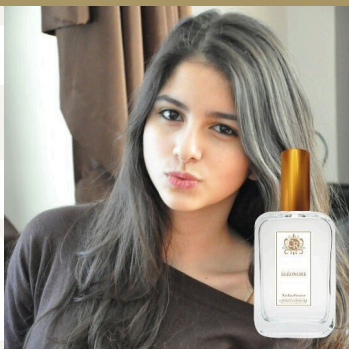

TOXIQUE



PURE TOXIQUE

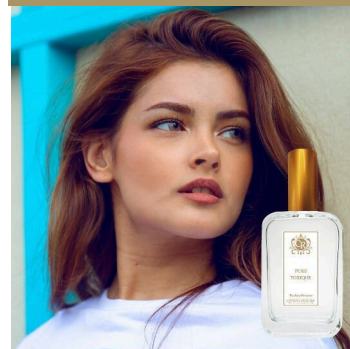

Une Symphonie de Sens

Catalaya et Romane Univers Parfums ne se contente pas de créer des parfums; nous créons des symphonies olfactives qui résonnent avec l'âme. Nos fragrances sont le reflet de la diversité et de la richesse des émotions humaines. Elles sont conçues pour accompagner chaque femme dans ses moments les plus précieux, qu'ils soient de joie, de passion, ou de contemplation.

02

Parfums
**Définissez
le vôtre**



Tous nos produits
www.cr-parfums.com

05



POTION MAGIQUE

Potion Magique est une fragrance envoûtante de la collection de chez Catalaya & Romane Univers Parfums, qui évoque le mystère et la séduction. Cette fragrance s'ouvre sur des notes fraîches et pétillantes de bergamote et de citron, créant une sensation de vitalité et de dynamisme. En son cœur, des accords floraux de rose et de jasmin apportent une touche de féminité et d'élégance, tandis que la base de patchouli et de vétiver offre une profondeur sensuelle à la composition.

- Famille olfactive : Chypré Floral
- Notes de tête : Bergamote, Citron
- Notes de cœur : Rose, Jasmin
- Notes de fond : Patchouli, Vétiver



TRIBALE

Tribale est une fragrance envoûtante de la collection de chez Catalaya & Romane Univers Parfums, qui évoque la force et la féminité. Cette fragrance s'ouvre sur des notes fruitées et florales de pêche et de fleur d'oranger, créant une sensation de douceur et de fraîcheur. En son cœur, des accords de jasmin et de rose apportent une touche de délicatesse et de raffinement, tandis que la base de vanille et de bois de santal offre une profondeur sensuelle à la composition. Tribale est le parfum idéal pour la femme

- Famille olfactive : Floral Fruité
- Notes de tête : Pêche, Fleur d'oranger
- Notes de cœur : Jasmin, Rose
- Notes de fond : Vanille, Bois de santal

www.cr-parfums.com

05



AVENTURE

Aventure est une fragrance envoûtante de la collection de chez Cataleya & Romane Univers Parfums, qui évoque la liberté et l'aventure. Cette fragrance s'ouvre sur des notes fruitées et florales de bergamote et de pamplemousse, créant une sensation de fraîcheur et de vitalité. En son cœur, des accords de rose et de jasmin apportent une touche de douceur et d'élégance, tandis que la base de patchouli et de musc offre une profondeur sensuelle à la composition. Aventure est le parfum idéal pour la femme moderne et audacieuse.

- Famille olfactive : Fruité Floral
- Notes de tête : Bergamote, Pamplemousse
- Notes de cœur : Rose, Jasmin
- Notes de fond : Patchouli, Musc



LUMIÈRE DOUCE

Lumière Douce est une fragrance envoûtante de la collection de chez Cataleya & Romane Univers Parfums, qui capture l'esprit de la Méditerranée et évoque la fraîcheur et la sensualité des étés italiens. Cette fragrance s'ouvre sur des notes pétillantes de citron et de pomme, créant une sensation de fraîcheur et de légèreté. En son cœur, des accords de jasmin et de rose apportent une touche florale et élégante, tandis que la base de cèdre et de musc offre une profondeur chaleureuse et sensuelle à la composition.

- Famille olfactive : Floral Fruité
- Notes de tête : Citron, Pomme
- Notes de cœur : Jasmin, Rose
- Notes de fond : Cèdre, Musc

www.cr-parfums.com

05



MARQUISE

Marquise est une fragrance envoûtante de la collection de chez Cataleya & Romane Univers Parfums, qui évoque l'élégance et la sophistication de la royauté. Cette fragrance s'ouvre sur des notes fraîches et fruitées de kiwi et de rhubarbe, créant une sensation de légèreté et de vitalité. En son cœur, des accords de cyclamen et de melon apportent une touche florale et douce, tandis que la base de musc et de bois de santal offre une profondeur sensuelle à la composition. Marquise est le parfum parfait pour une femme.

- Famille olfactive : Floral Fruité
- Notes de tête : Kiwi, Rhubarbe
- Notes de cœur : Cyclamen, Melon
- Notes de fond : Musc, Bois de santal



FIRST ONE

First One est une fragrance envoûtante de la collection de chez Cataleya & Romane Univers Parfums, qui évoque la sophistication et le charisme. Cette fragrance s'ouvre sur des notes fraîches et épicées de mandarine et de bergamote, créant une sensation de vitalité et d'audace. En son cœur, des accords de lychee et de pêche apportent une touche fruitée et féminine, tandis que la base de vanille et de musc offre une profondeur sensuelle à la composition. First One est le parfum de la femme moderne.

- Famille olfactive : Oriental Floral
- Notes de tête : Mandarine, Bergamote
- Notes de cœur : Lychee, Pêche
- Notes de fond : Vanille, Musc

www.cr-parfums.com

05



BONHEUR

Bonheur est une fragrance envoûtante de la collection de chez Cataleya & Romane Univers Parfums, qui évoque la fraîcheur et la vitalité. Cette fragrance s'ouvre sur des notes fruitées et acidulées de pomme et de concombre, créant une sensation de légèreté et de joie. En son cœur, des accords de magnolia et de muguet apportent une touche florale et délicate, tandis que la base de bois de santal et de musc offre une profondeur chaleureuse à la composition. Bonheur est le parfum idéal pour une journée ensoleillée.

- Famille olfactive : Floral Fruité
- Notes de tête : Pomme, Concombre
- Notes de cœur : Magnolia, Muguet
- Notes de fond : Bois de santal, Musc



SUBLIME

Sublime est une fragrance envoûtante de la collection de chez Cataleya & Romane Univers Parfums, qui évoque l'élégance et la féminité. Cette fragrance s'ouvre sur des notes lumineuses et florales de rose et de jasmin, créant une sensation de douceur et de raffinement. En son cœur, des accords de mandarine et de pêche apportent une touche fruitée et délicate, tandis que la base de bois de santal et de vanille offre une profondeur sensuelle à la composition. Sublime est le parfum idéal pour une femme sophistiquée.

- Famille olfactive : Floral Fruité
- Notes de tête : Rose, Jasmin
- Notes de cœur : Mandarine, Pêche
- Notes de fond : Bois de santal, Vanille

www.cr-parfums.com



Aucune copie n'est autorisée sans un accord explicite de la SAS LPBE - Fond d'images - Wily PIVOUST - Freejak

04



ROSEE MATIN



LE PORTRAIT



ATLANTE



HISTOIRE



AUSSI

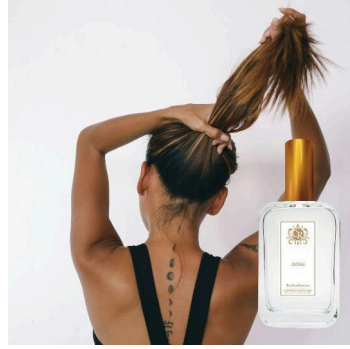

CENSURE



COUPABLE



ARROGANCE



MIKADO



La Profondeur Sensuelle

Au cœur de chaque parfum, des essences rares et précieuses, comme le jasmin et la pivoine, se mêlent à des touches épicées et herbacées, apportant une dimension riche et complexe. Enfin, les notes de fond, souvent composées de bois de santal, de vétiver et de patchouli, apportent une profondeur sensuelle et durable, enveloppant la peau d'une aura mystérieuse et séduisante.

Aucune copie n'est autorisée sans un accord explicite de la SAS LPBE - Fond d'images - Willy POUVOST - Freepix

04



A LA SOURCE



LA CLASSE



OUTRAGE



CRISTAL CHAUD

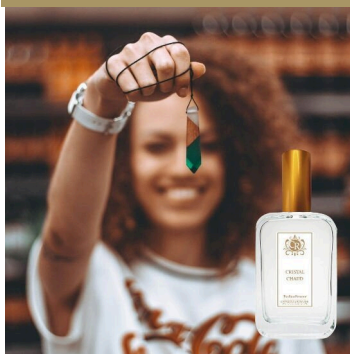

BELLE HELENE

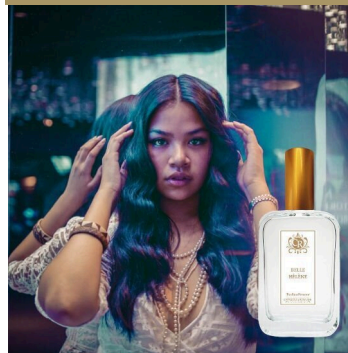

DIVIN



LOTUS BLANC



PIVOINE SUÈDE

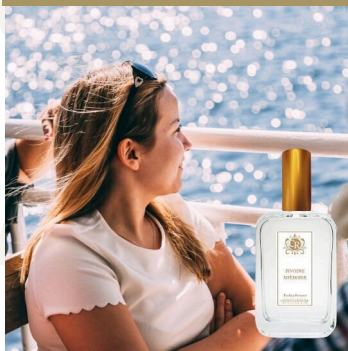

TUBEREUSE

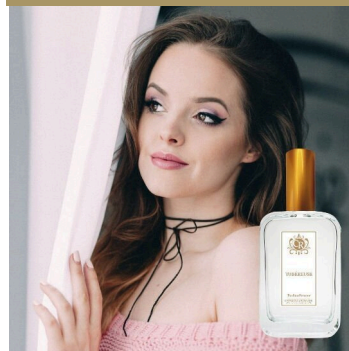

L'Art de se Parfumer

L'application de nos parfums est un rituel en soi, un moment de pure indulgence. Que vous préfériez vaporiser délicatement vos poignets, derrière vos oreilles, ou dans le creux de votre cou, chaque méthode révèle une facette différente de la fragrance, intensifiant son caractère unique.



CATALEYA & ROMANE
UNIVERS PARFUMS

Aucune copie n'est autorisée sans un accord explicite de la SAS LPBE - Fond d'images - Willy PIVOUST - FreePik

03



DOMÉ BLEU

Dôme Bleu est une fragrance envoûtante de la collection de chez Cataleya & Romane Univers Parfums, qui évoque la fraîcheur et la pureté des clochettes bleues sauvages. Cette fragrance s'ouvre sur des notes délicates et aquatiques de clochettes bleues et de rosée du matin, créant une sensation de légèreté et de fraîcheur. En son cœur, des accords floraux de jasmin et de muguet apportent une touche de douceur et de finesse, tandis que la base de musc blanc

VIVE LA VIE

Vive la Vie est une fragrance envoûtante de la collection de chez Cataleya & Romane Univers Parfums, qui capture l'esprit joyeux et exubérant de la vie. Cette fragrance s'ouvre sur des notes fruitées et éclatantes de mandarine et de baies sauvages, créant une sensation de fraîcheur et de dynamisme. En son cœur, des accords floraux de jasmin et de chèvrefeuille apportent une touche de douceur et de sophistication, tandis que la base de vanille.



FLORE

Flore est une fragrance envoûtante de la collection de chez Cataleya & Romane Univers Parfums, qui incarne la délicatesse et la beauté des fleurs. Cette fragrance s'ouvre sur des notes fraîches et pétillantes de mandarine et de cassis, créant une sensation de vitalité et de joie. En son cœur, des accords floraux de rose bulgare et de violette apportent une touche de romantisme et de sophistication, tandis que la base de vanille et de musc blanc offre une profondeur douce et sensuelle à la composition.

PETITE TOUCHE

Petite Touche est une fragrance captivante de la collection de chez Cataleya & Romane Univers Parfums, qui incarne la jeunesse et la vivacité. Cette fragrance s'ouvre sur des notes fraîches et fruitées d'orange sanguine et de pêche, créant une sensation de dynamisme et de joie. En son cœur, des accords floraux de jasmin et de rose apportent une touche de douceur et de féminité, tandis que la base de bois de santal et de musc offre une profondeur sensuelle à la composition.



BELLA VITA

Bella Vita est une fragrance envoûtante de la collection de chez Cataleya & Romane Univers Parfums, qui évoque la beauté et la joie de vivre. Cette fragrance s'ouvre sur des notes gourmandes de poire et de cassis, créant une sensation de douceur et de fraîcheur. En son cœur, des accords floraux d'iris, de jasmin et de fleur d'oranger apportent une touche de féminité et de raffinement, tandis que la base de patchouli, de praline et de vanille offre une profondeur riche et sensuelle à la composition.

BY NIGHT

By Night est une fragrance envoûtante de la collection de chez Cataleya & Romane Univers Parfums, qui évoque la passion et le mystère des nuits intenses. Cette fragrance s'ouvre sur des notes fruitées et exotiques de litchi et de framboise, créant une sensation de douceur et de sensualité. En son cœur, des accords floraux de rose noire et d'orchidée vanille apportent une touche de féminité et de profondeur.



www.cr-parfums.com

03

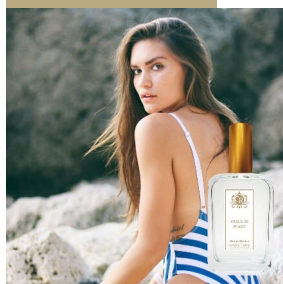

SABLE DE PLAGE

Sable de Plage est une fragrance envoûtante de la collection de chez Cataleya & Romane Univers Parfums, qui évoque la douceur et la sérénité d'une journée d'été au bord de la mer. Cette fragrance s'ouvre sur des notes fraîches et lumineuses de bergamote, de poivre rose et de citron, créant une sensation de fraîcheur et d'évasion. En son cœur, des accords de noix de coco, de ylang-ylang et d'héliotrope apportent une touche exotique.

FLEUR DE PAQUERETTE

Fleur de Pâquerette est une fragrance envoûtante de la collection de chez Cataleya & Romane Univers Parfums, qui évoque la fraîcheur et la délicatesse des premières fleurs printanières. Cette fragrance s'ouvre sur des notes fruitées de fraise des bois et de pamplemousse, créant une sensation de douceur et de vivacité. En son cœur, des accords floraux de gardénia et de violette apportent une touche de féminité et de romantisme, tandis que la base de musc et de vanille offre une profondeur sensuelle.

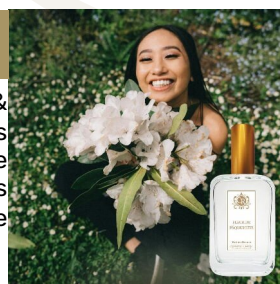

RÊVE DE PAQUERETTE



Rêve de Pâquerette est une fragrance envoûtante de la collection de chez Cataleya & Romane Univers Parfums, qui évoque la légèreté et la douceur des rêves printaniers. Cette fragrance s'ouvre sur des notes fraîches et fruitées de mûre et de pamplemousse, créant une sensation de fraîcheur et de vivacité. En son cœur, des accords floraux de jasmin et de glycine apportent une touche aérienne et délicate, tandis que la base de musc blanc et de bois de coco offre une profondeur douce et chaleureuse à la composition.

DELINQUANTE

Délinquante est une fragrance envoûtante de la collection de chez Cataleya & Romane Univers Parfums, qui incarne l'audace et l'élégance rebelle. Cette fragrance s'ouvre sur des notes opulentes de prune italienne et de safran doré, créant une sensation de luxe et de sophistication. En son cœur, des accords de rose bulgare et de jasmin sambac apportent une touche florale intense et sensuelle, tandis que la base de vétiver et d'ambre offre une profondeur boisée et résineuse à la composition.

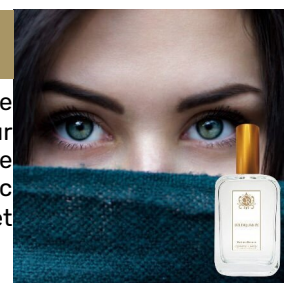

DOUCE OMBRE

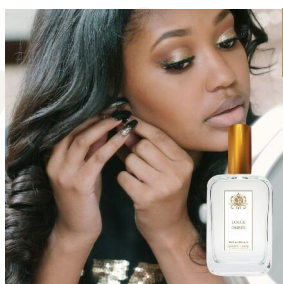

Douce Ombre est une fragrance envoûtante de la collection de chez Cataleya & Romane Univers Parfums, qui incarne la légèreté et la fraîcheur d'un jardin fleuri. Cette fragrance s'ouvre sur des notes pétillantes de baies rouges et de fruits du dragon, créant une sensation de joie et de dynamisme. En son cœur, des accords de chèvrefeuille et de jasmin apportent une touche florale douce et élégante.

IMPECCABLE

Impeccable est une fragrance sophistiquée de la collection de chez Cataleya & Romane Univers Parfums, qui célèbre la beauté et l'élégance naturelle. Cette fragrance s'ouvre sur des notes fraîches et vives de rhubarbe et de narcisse, créant une sensation de vitalité et de fraîcheur. En son cœur, des accords d'amande et de lait apportent une douceur réconfortante et gourmande, tandis que la base de cèdre et de cachemire offre une profondeur boisée et chaleureuse à la composition.

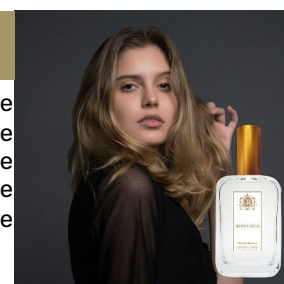

www.cr-parfums.com

03



LUXE MERVEILLEUX



Luxe Merveilleux est une fragrance envoûtante de la collection de chez Cataleya & Romane Univers Parfums, qui incarne l'esprit d'aventure et de découverte. Cette fragrance s'ouvre sur des notes pétillantes de bergamote et de mandarine, créant une sensation de fraîcheur et d'énergie. En son cœur, des accords floraux de jasmin et de fleur d'oranger apportent une touche de raffinement et de sensualité, tandis que la base de bois de santal et de benjoin offre une profondeur chaleureuse.

PLUIE D'ETE

Pluie d'Été est une fragrance envoûtante de la collection de chez Cataleya & Romane Univers Parfums, qui capture l'essence rafraîchissante et joyeuse des averses estivales. Cette fragrance s'ouvre sur des notes pétillantes et fruitées de citron et de pomme verte, créant une sensation de fraîcheur et de vitalité. En son cœur, des accords floraux de rose et de muguet apportent une touche de douceur et de raffinement, tandis que la base de musc et d'ambre offre une profondeur chaude et réconfortante à la composition.



NARCISSIQUE



Narcissique est une fragrance envoûtante de la collection de chez Cataleya & Romane Univers Parfums, qui évoque l'élégance et la sensualité intemporelle. Cette fragrance s'ouvre sur des notes fraîches et florales de rose et de gardénia, créant une sensation de délicatesse et de sophistication. En son cœur, des accords de musc et de fleur d'oranger apportent une touche de profondeur et de mystère, tandis que la base de vétiver et de cèdre offre une profondeur boisée et sensuelle à la composition.

SORAYA

Soraya est une fragrance envoûtante de la collection de chez Cataleya & Romane Univers Parfums, qui évoque la passion et la mystique. Cette fragrance s'ouvre sur des notes fraîches et fruitées de cranberry et de poivre rose, créant une sensation de dynamisme et de séduction. En son cœur, des accords floraux de rose et de cacao apportent une touche de sensualité et de raffinement, tandis que la base de patchouli et de vanille offre une profondeur chaude et envoûtante à la composition.



E. ROBOTICA



E. Robotica est une fragrance envoûtante de la collection de chez Cataleya & Romane Univers Parfums, qui incarne l'audace et l'originalité. Cette fragrance s'ouvre sur des notes fraîches et fruitées de mangue et de bergamote, créant une sensation de vitalité et de modernité. En son cœur, des accords floraux de jasmin et de vanille apportent une touche de douceur et de sophistication, tandis que la base de bois de santal et d'encens offre une profondeur boisée et mystique à la composition.

GOLDEN WOMAN

Golden Woman est une fragrance envoûtante de la collection de chez Cataleya & Romane Univers Parfums, qui incarne la richesse et la féminité éclatante. Cette fragrance s'ouvre sur des notes fraîches et pétillantes de néroli et de framboise, créant une sensation de luxe et de sophistication. En son cœur, des accords de jasmin et de fleur d'oranger apportent une touche florale et raffinée, tandis que la base de patchouli et de miel offre une profondeur sucrée et sensuelle à la composition.



www.cr-parfums.com

03



PARADIS DES DEESSES



Paradis des Déesses est une fragrance envoûtante de la collection de chez Cataleya & Romane Univers Parfums, qui évoque la puissance et la grâce divine. Cette fragrance s'ouvre sur des notes fraîches et salées de vanille et de fleur de sel, créant une sensation de pureté et d'exotisme. En son cœur, des accords floraux de jasmin et de gingembre apportent une touche de sophistication et de mystère, tandis que la base de bois de cachemire et d'ambre offre une profondeur sensuelle.

RAYONNANTE

Rayonnante est une fragrance envoûtante de la collection de chez Cataleya & Romane Univers Parfums, qui évoque la luminosité et l'élégance. Cette fragrance s'ouvre sur des notes fraîches et épicées de poivre et d'abricot, créant une sensation de vitalité et de sophistication. En son cœur, des accords floraux de violette et de jasmin apportent une touche de douceur et de raffinement, tandis que la base de bois de santal et de vanille offre une profondeur sensuelle et chaleureuse à la composition.



POMME CRISTAL



Pomme Cristal est une fragrance envoûtante de la collection de chez Cataleya & Romane Univers Parfums, qui évoque la douceur et l'éclat. Cette fragrance s'ouvre sur des notes fraîches et fruitées de pomme et de pêche, créant une sensation de vitalité et de joie. En son cœur, des accords floraux de pivoine et de jasmin apportent une touche de raffinement et d'élégance, tandis que la base de musc et de vanille offre une profondeur sensuelle et gourmande à la composition. Pomme Cristal est le parfum de la femme moderne.

ANATHOLIA

Anatholia est une fragrance envoûtante de la collection de chez Cataleya & Romane Univers Parfums, qui évoque la richesse et la profondeur des mystères orientaux. Cette fragrance s'ouvre sur des notes fraîches et épicées de bergamote et de pamplemousse, créant une sensation de vitalité et d'intrigue. En son cœur, des accords floraux de rose et de jasmin se mêlent à des épices chaudes comme le safran et la cardamome, apportant une touche de raffinement et d'exotisme.

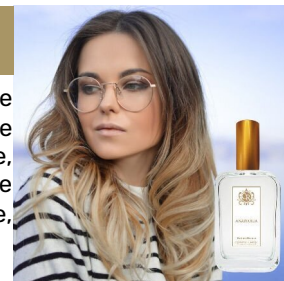

CAVALIERE

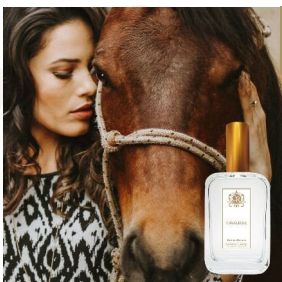

Cavaliere est une fragrance envoûtante de la collection de chez Cataleya & Romane Univers Parfums, qui évoque la passion et l'élégance de l'Italie. Cette fragrance s'ouvre sur des notes vibrantes et épicées de poivre rose et de mandarine, créant une sensation de vitalité et de sophistication. En son cœur, des accords floraux de fleur d'oranger et de gardénia apportent une touche de douceur et de féminité.

ADORABLE

Adorable est une fragrance charmante de la collection de chez Cataleya & Romane Univers Parfums, qui évoque l'élégance et la sophistication intemporelle. Cette fragrance s'ouvre sur des notes fraîches et fruitées de mandarine, de bergamote et de lavande, créant une sensation de douceur et de fraîcheur. En son cœur, des accords floraux de patchouli et de néroli apportent une touche de féminité et de raffinement, tandis que la base de bois de cèdre et de musc offre une profondeur sensuelle.



www.cr-parfums.com



www.cr-parfums.com

Aucune copie n'est autorisée sans un accord explicite de la SAS LPBE - Fond d'images - Why PROUDST - Free&ik

RIO ORIGINAL



RIO ROSE

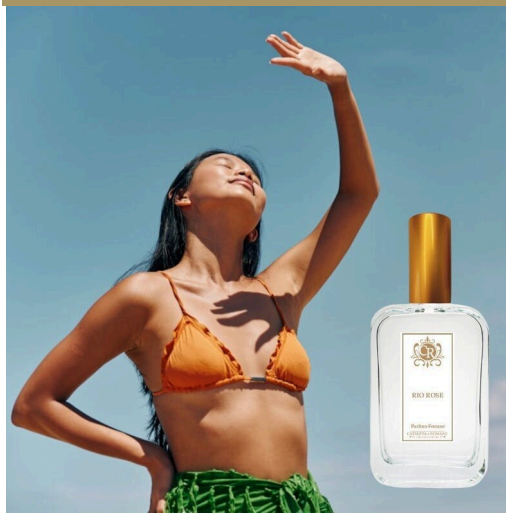

RIO COCO



PARFUMS FEMMES
UN UNIVERS QUE POUR MOI !

www.cr-parfums.com

MUTANTE ORIG.

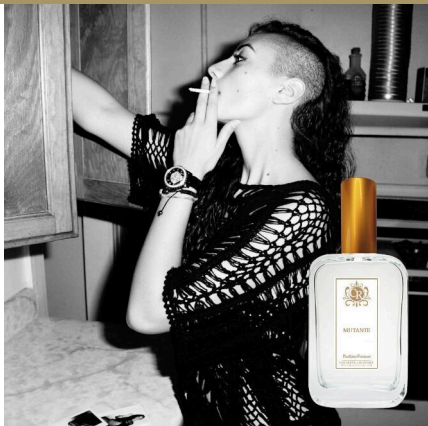

GARDIENNE



ECLAT VERT



COMPAGNIE



FLEUR DU MAL



DOUCE CATALEYA



PARFUMS FEMMES
UN UNIVERS QUE POUR MOI !

www.cr-parfums.com

05



DIADÈME

Diadème est une fragrance envoûtante de la collection de chez Cataleya & Romane Univers Parfums, qui incarne la jeunesse et la royauté. Cette fragrance s'ouvre sur des notes fruitées et pétillantes de pomme verte et de mandarine, créant une sensation de fraîcheur et de dynamisme. En son cœur, des accords floraux de tubéreuse et de guimauve apportent une touche de douceur et de féminité, tandis que la base de vanille et de bois de santal offre une profondeur chaleureuse et gourmande à la composition.

- Famille olfactive : Fruité Floral Gourmand
- Notes de tête : Pomme Verte, Mandarine
- Notes de cœur : Tubéreuse, Guimauve
- Notes de fond : Vanille, Bois de Santal



ROCHE NOIRE

Roche Noire est une fragrance envoûtante de la collection de chez Cataleya & Romane Univers Parfums, qui incarne la mystique et l'élégance. Cette fragrance s'ouvre sur des notes épicées et sensuelles de poivre noir et de gingembre, créant une sensation de mystère et de sophistication. En son cœur, des accords floraux de gardénia et de pivoine apportent une touche de douceur et de féminité, tandis que la base d'ambre et de bois de santal offre une profondeur chaleureuse et sensuelle à la composition.

- Famille olfactive : Oriental Floral
- Notes de tête : Poivre Noir, Gingembre
- Notes de cœur : Gardénia, Pivoine
- Notes de fond : Ambre, Bois de Santal

www.cr-parfums.com

05



BOB D. BLUE

Bob D. Blue est une fragrance captivante de la collection de chez Cataleya & Romane Univers Parfums, qui évoque la force et la féminité. Cette fragrance s'ouvre sur des notes fraîches et fruitées de cassis et de pomme verte, créant une sensation de vitalité et de dynamisme. En son cœur, des accords floraux de rose sauvage et de jasmin apportent une touche de douceur et de raffinement.

- Famille olfactive : Fruité Floral Gourmand
- Notes de tête : Pomme Verte, Mandarine
- Notes de cœur : Tubéreuse, Guimauve
- Notes de fond : Vanille, Bois de Santal



MANGUE FOLLE

Mangu Folle est une fragrance envoûtante de la collection de chez Cataleya & Romane Univers Parfums, qui évoque la fraîcheur et l'exotisme des fruits tropicaux. Cette fragrance s'ouvre sur des notes juteuses et fruitées de mangue et de mandarine, créant une sensation de vitalité et de joie. En son cœur, des accords floraux de jasmin et de fleur de tiaré apportent une touche de douceur et d'élégance, tandis que la base de musc et de bois de santal offre une profondeur sensuelle

- Famille olfactive : Oriental Floral
- Notes de tête : Poivre Noir, Gingembre
- Notes de cœur : Gardénia, Pivoine
- Notes de fond : Ambre, Bois de Santal

www.cr-parfums.com

05



CRISTAL ROSE

Cristal Rose est une fragrance envoûtante de la collection de chez Cataleya & Romane Univers Parfums, qui évoque la fraîcheur et la féminité d'un bouquet de roses cristallines. Cette fragrance s'ouvre sur des notes pétillantes et fruitées de fruits de la passion et d'orange mandarine, créant une sensation de vivacité et de légèreté. En son cœur, des accords de pivoines et de jasmin étoilé apportent une touche florale et élégante.

- Famille olfactive : Floral Fruité
- Notes de tête : Fruits de la passion, Orange Mandarine
- Notes de cœur : Pivoines, Jasmin étoilé
- Notes de fond : Bois de chêne, Vanille douce



L'APPEL DE L'AMOUR

L'Appel de l'Amour est une fragrance envoûtante de la collection de chez Cataleya & Romane Univers Parfums, qui évoque la passion et l'attrait irrésistible de l'amour. Cette fragrance s'ouvre sur des notes fraîches et fruitées de pêche et de cerise, créant une sensation de gourmandise et de vivacité. En son cœur, des accords floraux de jasmin et de muguet apportent une touche de douceur et de romantisme.

- Famille olfactive : Floral Fruité
- Notes de tête : Pêche, Cerise
- Notes de cœur : Jasmin, Muguet
- Notes de fond : Musc blanc, Bois de santal

www.cr-parfums.com

05



MANGUE FOLLE

Mangue Folle est une fragrance envoûtante de la collection de chez Cataleya & Romane Univers Parfums, qui évoque la fraîcheur et l'exotisme des fruits tropicaux. Cette fragrance s'ouvre sur des notes juteuses et fruitées de mangue et de mandarine, créant une sensation de vitalité et de joie. En son cœur, des accords floraux de jasmin et de fleur de tiaré apportent une touche de douceur et d'élégance, tandis que la base de musc et de bois de santal offre une profondeur sensuelle

- Famille olfactive : Fruité Floral
- Notes de tête : Mangue, Mandarine
- Notes de cœur : Jasmin, Fleur de tiaré
- Notes de fond : Musc, Bois de santal



FRIANDISE

Friandise est une fragrance envoûtante de la collection de chez Cataleya & Romane Univers Parfums, qui évoque la douceur et la gourmandise. Cette fragrance s'ouvre sur des notes sucrées et fruitées de mandarine et de pêche, créant une sensation de délice et de plaisir. En son cœur, des accords de caramel et de fleur d'oranger apportent une touche gourmande et raffinée, tandis que la base de bois de santal et de cèdre offre une profondeur sensuelle.

- Famille olfactive : Gourmand Fruité
- Notes de tête : Mandarine, Pêche
- Notes de cœur : Caramel, Fleur d'oranger
- Notes de fond : Bois de santal, Cèdre



www.cr-parfums.com

Aucune copie n'est autorisée sans un accord explicite de la SAS LPBE - Fond d'images - Wally PROUVOST - Freepix



www.cr-parfums.com

05



EXPLOSION FLEURIE

Explosion Fleurie est une fragrance envoûtante de la collection de chez Cataleya & Romane Univers Parfums, qui évoque un bouquet floral explosif et une intense féminité. Cette fragrance s'ouvre sur des notes fraîches et pétillantes de thé et de bergamote, créant une sensation de fraîcheur et d'énergie. En son cœur, des accords de jasmin, d'orchidée et de rose apportent une touche florale et luxuriante, tandis que la base de patchouli et de musc offre une profondeur sensuelle.

- Famille olfactive : Floral Oriental
- Notes de tête : Thé, Bergamote
- Notes de cœur : Jasmin, Orchidée, Rose
- Notes de fond : Patchouli, Musc

TOUCHE VERTE

Touche Verte est une fragrance envoûtante de la collection de chez Cataleya & Romane Univers Parfums, qui évoque la fraîcheur et la sérénité de la nature. Cette fragrance s'ouvre sur des notes vertes et vivifiantes de bambou et de bergamote, créant une sensation de pureté et de vitalité. En son cœur, des accords de thé vert et de jasmin apportent une touche florale et apaisante, tandis que la base de cèdre et de musc offre une profondeur boisée et chaleureuse à la composition.

- Famille olfactive : Vert Aromatique
- Notes de tête : Bambou, Bergamote
- Notes de cœur : Thé vert, Jasmin
- Notes de fond : Cèdre, Musc

www.cr-parfums.com

05



CATALEYA BLACK

Cataleya Black est une fragrance envoûtante de la collection de chez Cataleya & Romane Univers Parfums, qui incarne la sensualité et l'audace. Cette fragrance s'ouvre sur des notes vibrantes et dynamiques de poire et de poivre rose, créant une sensation de mystère et d'énergie. En son cœur, des accords de café et de jasmin sambac apportent une touche florale et gourmande, tandis que la base de vanille, de patchouli et de bois de cèdre offre une profondeur chaude et séduisante à la composition.

- Famille olfactive : Oriental Gourmand
- Notes de tête : Poire, Poivre rose
- Notes de cœur : Café, Jasmin sambac
- Notes de fond : Vanille, Patchouli, Bois de cèdre



LIBERTADE

Libertade est une fragrance envoûtante de la collection de chez Cataleya & Romane Univers Parfums, qui évoque la liberté et l'audace. Cette fragrance s'ouvre sur des notes fraîches et pétillantes de lavande et de mandarine, créant une sensation de dynamisme et de vitalité. En son cœur, des accords de jasmin et de fleur d'oranger apportent une touche florale et raffinée, tandis que la base de vanille et de bois de cèdre offre une profondeur sensuelle et chaleureuse à la composition.

- Famille olfactive : Oriental Floral
- Notes de tête : Lavande, Mandarine
- Notes de cœur : Jasmin, Fleur d'oranger
- Notes de fond : Vanille, Bois de cèdre

www.cr-parfums.com



CAPITAL

Capitale est une fragrance envoûtante de la collection de chez Cataleya & Romane Univers Parfums, qui incarne la richesse et la féminité éclatante. Cette fragrance s'ouvre sur des notes fraîches et pétillantes de fraise et de framboise, créant une sensation de luxe et de sophistication. En son cœur, des accords de jasmin et de pivoine apportent une touche florale et raffinée, tandis que la base de patchouli et de musc blanc offre une profondeur sucrée et sensuelle à la composition.

www.cr-parfums.com

**D'autres parfums à
découvrir sur notre site
www.cr-parfums.com**

Egalement :

Une gamme pour homme

Une gamme unisexe

Une gamme enfants et Ados

Une gamme de Oudh et Attar

Des gammes de cosmétiques
et des produits d'hygiène



VENEZ DECOUVRIR

+33 2 18 49 49 90

WWW.CR-PARFUMS.COM

contact@labos-pbe.fr